Продам 3-комн.квартиру на пр.Маршала Жукова.

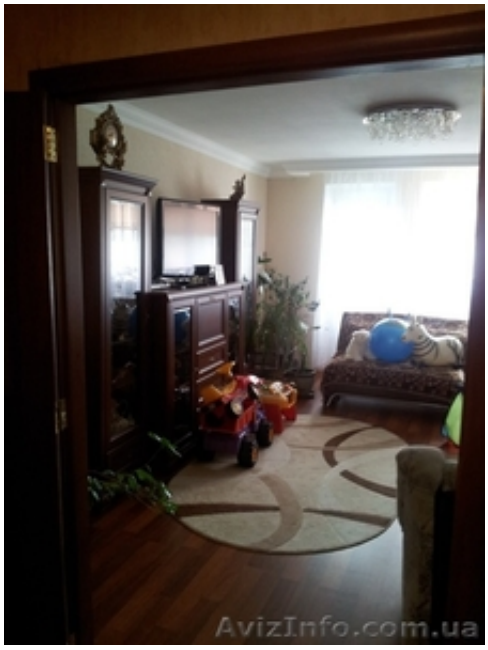

Одеса, Україна

Шикарная квартира с отличной планировкой! Дому 10 лет, капитальный ремонт, все комнаты раздельные, две лоджии застеклены, бойлер, кондиционер. Продажа со встроенной кухней. Рядом супермаркет "Копейка", отличная транспортная развязка, школа, детский сад. Звоните прямо сейчас! 100 тыс.у.е.

Price: **100 000 $**	Тип оголошення: Продам, продаж, продаю	Торг: --
Петюх Валерия	**066 605 77 63**	**пр.Шевченко, 21**